

# Szoftvertchnológia

Projektmenedzsment eszközök

Cserép Máté

ELTE Informatikai Kar

2020.

# Projektmenedzsment eszközök

## Szoftvereszközök

- ▶ A fejlesztőcsapat munkáját megfelelő szoftvereszközökkel kell alátámasztani
  - ▶ *projektmenedzsment eszközzel (project tracking system)*, amely támogatja a dokumentálást és a feladatok követését
  - ▶ *fejlett tervezőeszközzel (case tool)*, ahol a fejlesztés folyamata és a felelősség is nyomon követhető
  - ▶ *integrált fejlesztőkörnyezettel (IDE)*
  - ▶ *verziókövető rendszerrel (revision control system)*, amely lehetővé teszi a programkód változásainak követését
  - ▶ *folytonos integrációs (continuous integration) rendszerrel*, amely biztosítja a hibák korai kiszűrését

# Projektmenedzsment eszközök

## Funkcionalitás

- ▶ A projektmenedzsment eszköz lehetőséget ad az alábbiakra:
  - ▶ fejlesztés ütemtervének, kockázatainak meghatározása
  - ▶ fejlesztés egyszerű és folyamatos dokumentálásának lehetősége és generálása
  - ▶ feladatok, tevékenységek rögzítése, követése
  - ▶ a tesztelés során előfordult hibák rögzítése, a javítási folyamat követése
  - ▶ integrált verziókezelés és forráskód böngészés
  - ▶ webes vagy grafikus felület, amely biztosítja a könnyű használatot, és bárhonnán való elérést

# Projektmenedzsment eszközök

## Ütemterv és időzítés

- ▶ A szoftver lehetőséget ad, hogy a projekt ütemtervét elkészítsük, és azt folyamatosan szem előtt tarthassuk
  - ▶ definiálhatunk mérföldköveket (*milestone*), amelyre adott feladatokat el kell végezni
  - ▶ a fejlesztők külön-külön láthatják a saját feladataikat, menedzselhetik annak előrehaladását
  - ▶ beoszthatjuk a fejlesztési lépések erőforrásait
  - ▶ definiálhatunk függőségeket a programrészek között
  - ▶ kezelhetjük az egyes fejlesztési lépések időbeli lefolyását, előrevetíthetjük a tervezettől való eltérések hatásait az erőforrásokra, illetve a további fejlesztési időkre

# Projektmenedzsment eszközök

## Feladat és hibakövetés

- ▶ A rendszerek lehetőséget adnak a tervezők számára feladatok kitűzésére, valamint a tesztelők számára a programban fellelhető hibák jelzésére
  - ▶ a feladatokat úgynevezett *cédulák* (*ticket, issue*) segítségével írhatóak ki
    - ▶ jelölhetnek új funkcionalitást (*feature*), hibát (*bug*), egyéb fejlesztési feladatot (*task*), vagy dokumentációs feladatot (*documentation*)
    - ▶ megadható a leírása, felelőse, határideje
    - ▶ kommentálhatóak, lezárhatóak, újra kinyithatóak
  - ▶ a cédulák biztosítják a fejlesztési és tesztelési folyamat naplózását

# Projektmenedzsment eszközök

## Példák

- ▶ Az eszközök felületi része alkalmas webes technológiával, míg az adattárolás adatbázis-motor segítségével valósítják meg
  - ▶ a legtöbb eszköz szabad forráskódú, és a projektvezetés ugyanazon eszközzel van menedzselve
- ▶ Néhány népszerű projektmenedzser:
  - ▶ *Trac*: Python alapú, MySQL/SQLite/PostgreSQL adatbázis háttérrel
  - ▶ *Redmine*: Ruby on Rails alapú, MySQL/SQLite/PostgreSQL adatbázis háttérrel
  - ▶ *Microsoft Team Foundation Server*: ASP.NET, Exchange és MSSQL alapú, elsősorban Visual Studio számára
  - ▶ *YouTrack*: a JetBrains rendszere, Java alapokon, Xodus adatbázis háttérrel (NoSQL)

# Projektmenedzsment eszközök

## A Trac projektmenedzser

trac  
Integrated SCM & Project Management

Wiki | Timeline | Roadmap | Browse Source | View Tickets | New Ticket | Search

**{8} Active Tickets, Mine first** (22 matches)

- List all active tickets by priority.
- Show all tickets owned by the logged in user in a group first.

**Active Tickets**

Ticket	Summary	Component	Version	Milestone	Severity	Owner	Created
#9	Improved group management interface	webui	0.0.30	advancedui	enhancement	tv *	10/01/04
#4	Speed up webui unit tests	webui	0.0.30	advancedui	normal	tv *	10/01/04
#2	Support STARTTLS as server	misc	0.0.30	server	enhancement	tv *	10/01/04
#21	Idap syntax API: add e.assume() as a way to edit unknown attributesets	misc			enhancement	tv	01/09/05
#28	URL and IDN of webui	webui			enhancement	tv	02/20/05
#16	Server-side support for service-specific passwords	server			normal	tv	11/20/04
#18	Add support for requiring group membership in ldapot checkers	misc			normal	tv	11/25/04
#19	Add support for a checker that does not pass the resulting entries as avatars	misc			normal	tv	11/25/04
#23	Webui should handle LDAP errors and display them in a prettier way, not as tracebacks	webui			normal	tv	02/04/05
#24	Fail nicer with invalid search-field config entries	misc			normal	tv	02/04/05
#25	webui adding inetOrgPerson raises due to case differences in x500qualifiedifier	webui			normal	tv	02/04/05
#3	Speed up ldapot-ldap2marads	utils	0.0.30	advancedui	minor	tv *	10/01/04
#29	apps/webui/search.py:236 render_form() patch	webui			bugfix	normal	09/29/05
#10	Entry per file LDIF storage support	misc	0.0.30	server	enhancement	tv *	10/01/04
#26	Webui should have a way to change the RDN of entry	webui			normal	tv	02/09/05
#27	Webui add should choose better RDNs	webui			trivial	tv	02/09/05
#7	Add utility ldap-missing-homes. List LDAP accounts whose home dir does not exist	utils	0.0.30	advancedui	enhancement	tv *	10/01/04
#11	Add serverside in-memory database with LDIF journal support	server	0.0.30	server	enhancement	tv *	10/01/04
#8	Generate passwords with passgova instead of pwgen	misc	0.0.30	None	enhancement	tv *	10/01/04
#13	Client-side OTP (One Time Password) support	misc	None	None	enhancement	tv *	10/22/04
#14	Server-side OTP	misc	None	None	enhancement	tv *	10/22/04
#30	Server-side OTP	misc	None	None	enhancement	tv *	10/22/04

Dashboard | Tickets | Admin |

List of tickets > Ticket details

**Tickets: TKT\_2**

New | Edit | Copy | Delete

Ticket Id:	TKT_2	Reported by:	
Summary:	test openbiz trac		
Type:	Defect	Component:	BizForm
Priority:	Medium	Severity:	Critical
Milestone:	alpha	Version:	1.0
Status:	Open	Resolution:	
Keywords:		CC:	
Assigned to:			
Description:	Build trac with openbiz - learn the trac data model (table) - build dataobis, forms, views - write templates and css		

**Attachments**

Attach a new file

- favicon.ico (3638 bytes) added by test on 2008-02-18 17:06:50  
Description: *aaaa*
- 106746Kg.rar (33047 bytes) added by rocky on 2008-02-18 17:08:30  
Description: *replace file test*

**Change history**

2008-02-18 17:26:36 changed by rocky\_test

The error I'm referring to in comment:26 is an exception raised in a WikiSyntaxProvider, inside a wiki formatting done while rendering the timeline.

The corresponding backtrace for that error can be seen in attachment:timeline\_rendering\_backtrace.log

Now, if I catch the exception before it goes through the template rendering, the memory usage is OK again. The live object count, as measured by len(gc.get\_objects()) after a gc.collect(), remains constant at 62642, after successive requests.

When I raise an exception on purpose after the template rendering, there's also no increase in memory usage.

If the original exception is not caught, the live object count increase by ~50000 after each call.

How to locate the exact point in the backtrace which cause the memory retention.

02-13 01:50:59 changed by rocky

scription: changed from 1234567890 to Build trac with openbiz  
asdsad - learn the trac data model (table)

trac  
Integrated SCM & Project Management

logged in as root | Logout | Settings | Help

Wiki | Timeline | Roadmap | Browse Source | View Tickets | New Ticket

root / **organizer** / trunk

Name	Size	Rev	Age	Last Change
../				
icons		6	21 hours	root: Moved remotely
page		22	21 hours	root: fixed wrong fun
changelog.txt	1.5 kB	8	21 hours	root: Moved remotely
class_filereader.php	2.3 kB	9	21 hours	root: Moved remotely

# Projektmenedzsment eszközök

## A Redmine projektmenedzser

The Gantt chart is titled 'Gantt' and shows a timeline for the year 2007. The chart is filtered to show 1 month from November 2007. The chart displays several tasks with their progress bars and completion status:

- Feature #2: Create documents, a lot of documents (Closed 40%)
- Feature #4: Does thing X (Closed 100%)
- Feature #39: 多言語対応 (Closed 100%)
- Feature #165: New Feature XXX (Closed 100%)
- Feature #55: test 1 jour (Closed 100%)
- Feature #60: 飞すと (Closed 80%)
- Feature #72: Sub Ticket (Assigned 0%)
- Feature #96: Sub Ticket2 (New 0%)
- Feature #78: buggggg (Closed 100%)
- Feature #93: 機能追加 - пиздец (Closed 100%)
- Feature #97: Test this one (New 0%)
- v3.0 (New 0%)
- Feature #113: MyCat - Task 2 (New 0%)
- Feature #112: MyCat - Task 1 (New 0%)
- 3.0 (New 0%)
- Feature #129: Testing how dose at work (New 0%)
- alpha (New 0%)
- test (New 0%)
- History-Making (New 0%)
- Feature #151: Main Menu (New 0%)
- Feature #150: Main Page (New 0%)

On the right side, there is a legend for the Gantt chart with the following options:

- Bug
- Feature
- Support
- Marketing

An 'Apply' button is located below the legend.

Below the Gantt chart, there is a 'Charts' section with a 'Burndown' chart. The chart shows the timeline with estimated, logged, and remaining hours. The chart is titled 'Charts | Burndown | Logged hours ratio | Logged hours timeline | Logged hours deviations'. The chart shows a total of 166 hours to finish, with 32 hours over estimation as of 10 Nov 08.

# Projektmenedzsment eszközök

## Projektvezető szolgáltatások

- ▶ A *projektvezető szolgáltatások (project hosting services)* általában rendelkezésre bocsátanak több projektfejlesztő eszközt
  - ▶ projektmenedzsment, kód tárolás, kód megtekintés, verziókövetés, dokumentáció (Wiki), levelezési lista, adatbázis hozzáférés
  - ▶ általában nyílt forráskódú szoftverek esetén ingyenes a szolgáltatás
  - ▶ pl.: *GitHub, GitLab, SourceForge, Bitbucket*
  - ▶ egyes szolgáltatások bizonyos programozási nyelvek, vagy témakör köré csoportosulnak (pl. *mozdev*)

# Projektmenedzsment eszközök

## A GitLab projektvezető szolgáltatás

- ▶ A GitLab egy webes felülettel rendelkező, számos szoftvereszközt integráló projektvezető szolgáltatás
  - ▶ Használható a [gitlab.com](https://gitlab.com) oldalon elérhető keresztül (SaaS)
    - ▶ hasonló a GitHub-hoz
    - ▶ ingyenes, korlátlan (privát) projekttel (előfizetés elérhető)
  - ▶ Gitlab Community Edition
    - ▶ saját szerveren kiszolgált (*self-hosted*)
    - ▶ megfelelő kisebb és közepes méretű csapatok számára
    - ▶ ingyenes, nyílt forráskódú
  - ▶ GitLab Enterprise Edition
    - ▶ extra funkciókkal, amelyekre jellemzően nagyobb fejlesztői állomány (100+ fő) esetén van szükség

# Projektmenedzsment eszközök

## GitLab - Projektmenedzsment

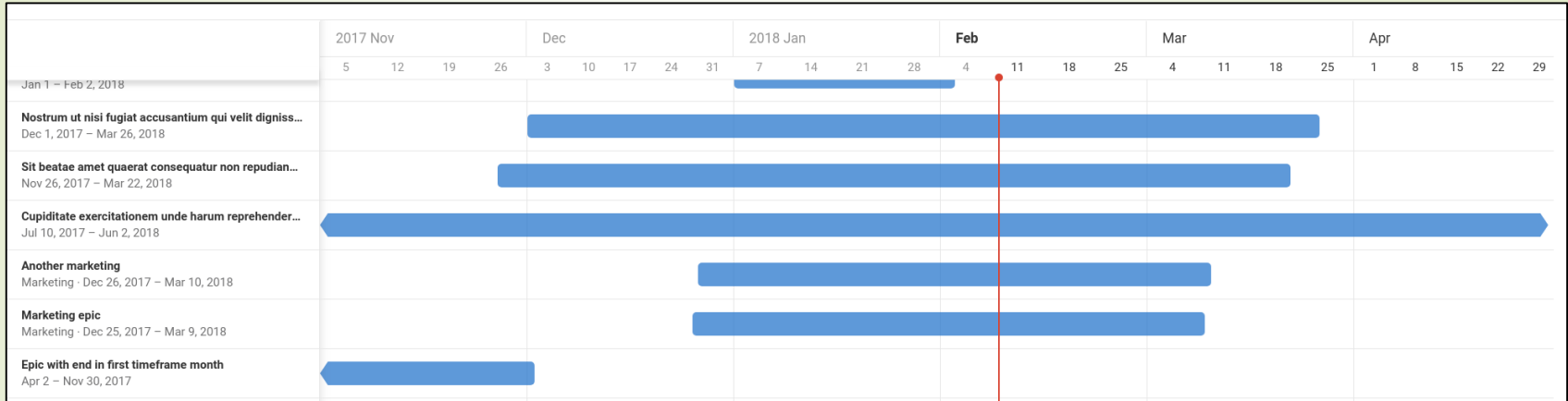

GitLab / GitLab.org

### Milestones

Open **24** Closed **86** All **102**

---

**10.1 - Group Milestone** 0% complete  
8 Issues · 0 Merge Requests

---

**10.2 - Group Milestone** 0% complete  
0 Issues · 0 Merge Requests

---

**8.17 - Project Milestone** 100% complete  
2 Issues · 4 Merge Requests  
gitlab-shell gitlab-workhorse gitlab-pages

---

**9.1 - Project Milestone** 100% complete  
3 Issues · 6 Merge Requests  
gitlab-elasticsearch-indexer gitlab-pages gitlab-shell  
gitlab-workhorse

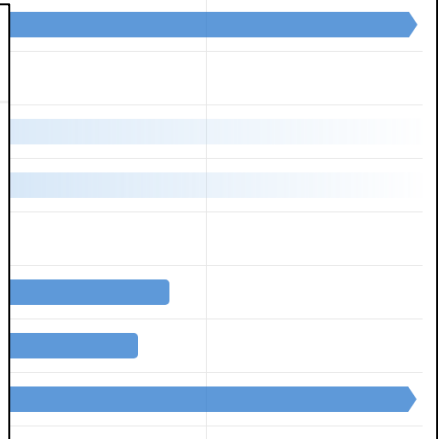

# Projektmenedzsment eszközök

## GitLab - Feladatkövetés

# Projektmenedzsment eszközök

## GitLab – Forráskód menedzsment

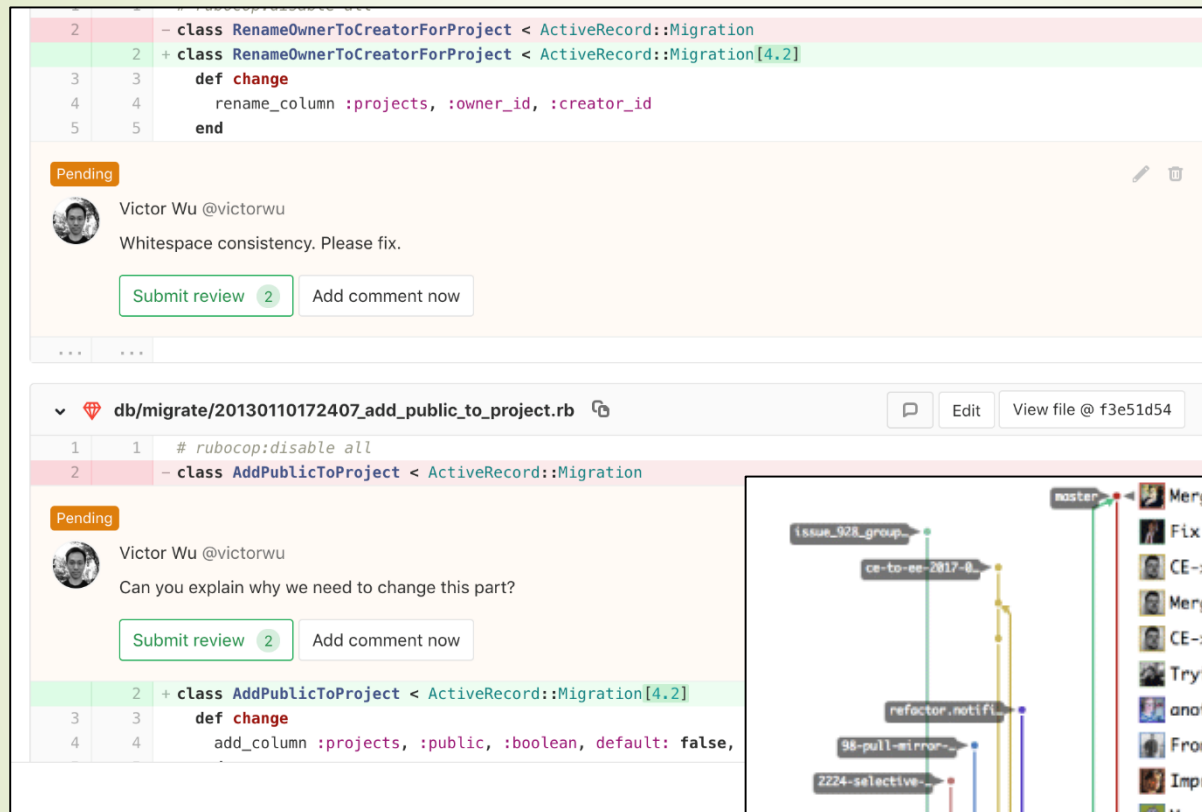

```
2 - class RenameOwnerToCreatorForProject < ActiveRecord::Migration
3 + class AddPublicToProject < ActiveRecord::Migration[4.2]
4   def change
5     rename_column :projects, :owner_id, :creator_id
6   end
7 end
```

Below the diff, there is a comment from Victor Wu (@victorwu) with the text "Whitespase consistency. Please fix." and a "Submit review" button with a count of 2.

The bottom part of the screenshot shows another pull request for the same file. The diff shows a change from a class `AddPublicToProject` to `AddPublicToProject`. The code is as follows:

```
1 # rubocop:disable all
2 - class AddPublicToProject < ActiveRecord::Migration
3 + class AddPublicToProject < ActiveRecord::Migration[4.2]
4   def change
5     add_column :projects, :public, :boolean, default: false,
6   end
7 end
```

Below the diff, there is a comment from Victor Wu (@victorwu) with the text "Can you explain why we need to change this part?" and a "Submit review" button with a count of 2.

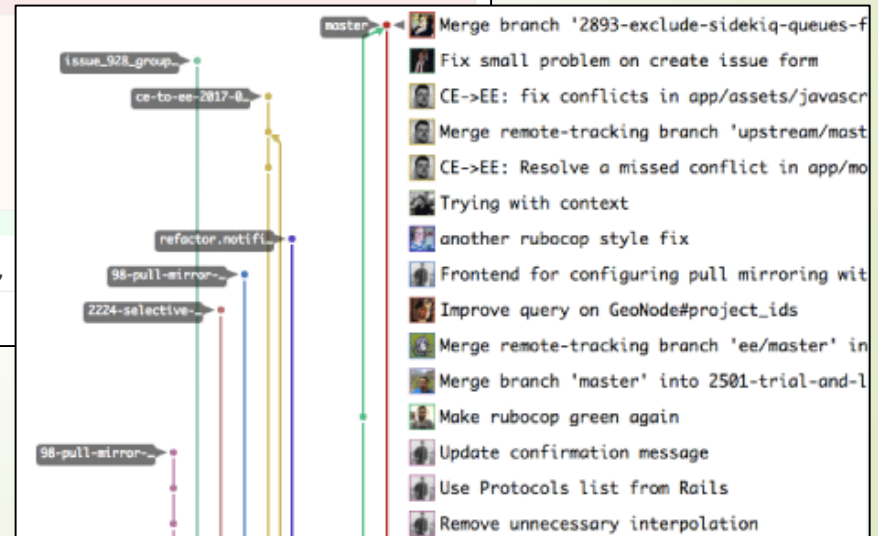

# Projektmenedzsment eszközök

## GitLab – Folytonos integráció

GitLab / GitLab.org / GitLab Community Edition

### Pipelines

All 57691 Pending 0 Running 6 Finished 55395 Branches Tags Run Pipeline CI Lint

Status	Pipeline	Commit	Stages	
<span>running</span>	#10572747 by latest	master -> 0ef8fd0d Merge branch 'rs-minor-banzai-perf' int...		
<span>running</span>	#10572744 by latest	35729-user-dro... -> a16a6540 Fixes problem due to bad conversion of...		
<span>running</span>	#10572623 by latest	gitaly-404-com... -> 92df0cfb stupid ruby		
<span>failed</span>	#10571382 by latest	bvl-show-proje... -> 471a64c1 Include star_count in project json for da...		00:50:19 4 minutes ago
<span>failed</span>	#10570982 by latest	30343-projects... -> f095211a Fix project item styling		00:56:26 15 minutes ago
<span>failed</span>	#10570829 by latest	32844-issuabl... -> 36b071e0 Move some after_create parts to worke...		01:06:07 14 minutes ago
<span>failed</span>	#10570408 by latest	28283-uuid-sto... -> fc7c4dca New storage is now "Hashed" instead o...		01:01:28 34 minutes ago
				00:59:18 55 minutes ago

**Build**      **Test**      **Staging**      **Production**

# Projektmenedzsment eszközök

## Kari GitLab szerver

- A félév folyamán a gyakorlati projekteket a Szoftvertechnológia kurzust kiszolgáló kari GitLab szerveren kell vezetni.
  - Elérhetőség: <https://szofttech.inf.elte.hu/>
  - Belépés: INF-es azonosítóval (mint a géptermi gépekre)
- A tervezés, a megvalósítás, a dokumentálás és a tesztelés is teljesíthető a GitLabon belül.
  - Wiki oldalak, [markdown szintaxis](#)
  - Feladatkövetés
  - Forráskód verziókövetés
  - Folytonos integráció, tesztesetek automatikus futtatása